



1^ο Πανελλήνιο Κύπελλο Ιστιοπλοΐας Ανοικτής Θαλάσσης Διμελούς Πληρώματος (Double Handed)



ΑΝΑΚΟΙΝΩΣΗ Νο. 4

ΕΠΙΣΗΜΑΝΣΕΙΣ ΕΠΙΚΙΝΔΥΝΩΝ ΣΗΜΕΙΩΝ ΣΤΟΝ ΠΛΟΥ ΤΗΣ ΔΙΑΔΡΟΜΗΣ

Εφιστάται η προσοχή στα συμμετέχοντα σκάφη, ιδιαίτερα σε όσα δεν προέρχονται από το Σαρωνικό, ότι χρήζουν μεγάλης προσοχής κατά τις νυχτερινές ώρες κατ'ελάχιστον τα ακόλουθα σημεία στον πλού της διαδρομής:

1. Βραχονησίδες Μυρμήγκια ($37^{\circ}50'22''\text{N}$ $23^{\circ}43'58''\text{E}$)

Πρόκειται για ύφαλο, ανοικτά της Βούλας, με πολύ μικρό και όχι καλά ορατό φανό. Ο ύφαλος εκτείνεται πέραν από το ορατό του μέρος.

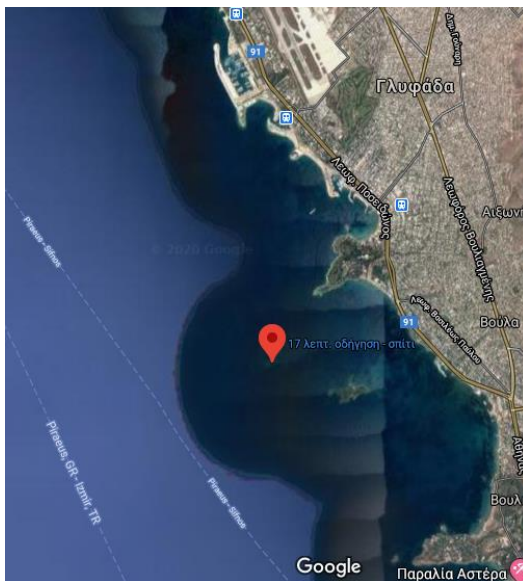



1^ο Πανελλήνιο Κύπελλο Ιστιοπλοΐας Ανοικτής Θαλάσσης Διμελούς Πληρώματος (Double Handed)



2. Βραχονησίδα Πλατειά (Πόρου) (37°34'36"N 23°30'31"E)

Πρόκειται για νησίδα/ύφαλο χωρίς φανό, πολύ χαμηλού ύψους ΒΔ από το Μόδι με αβαθή περιμετρικά.



3. Πετροκάραβο (37°36'48.7"N 23°28'40.8"E)

Βραχονησίδα χωρίς φανό, όχι χαμηλή, Βορείως του Πόρου και υψηλότερα από την Πλατειά.





1^ο Πανελλήνιο Κύπελλο Ιστιοπλοΐας Ανοικτής Θαλάσσης Διμελούς Πληρώματος (Double Handed)



4. Δίαυλος Λιμένος Πειραιά

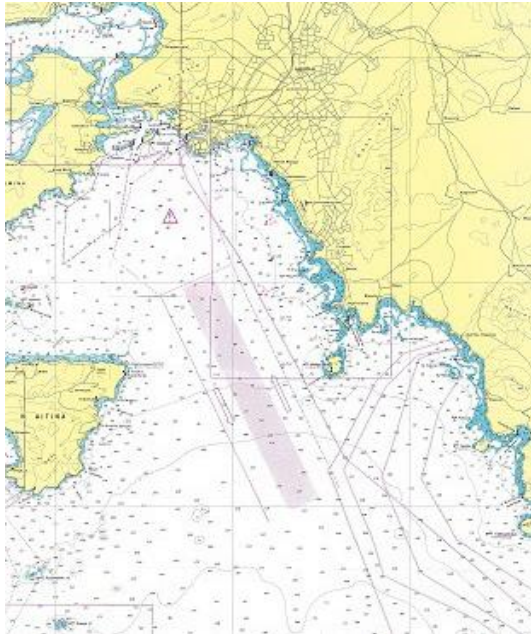

Ο διάυλος χρειάζεται προσοχή, καθώς τα διαπλέοντα πλοία έχουν προτεραιότητα.

Τέλος, είναι αυτονόητο ότι τα ανωτέρω δεν είναι τα μοναδικά σημεία που χρήζουν προσοχής.

Η Οργανωτική Επιτροπή

Ημερομηνία και ώρα
16/10/2020 18:50